

# L'ECRAN

ME.26.03  
AU  
MA.08.04

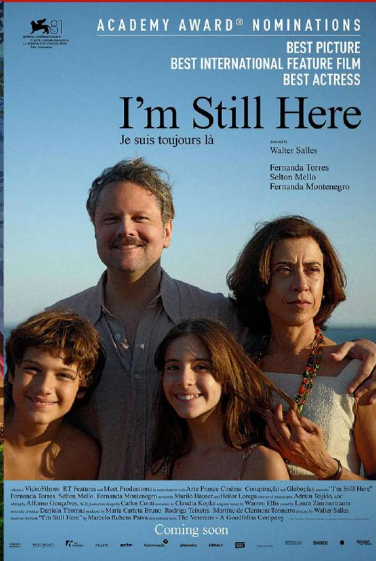

MAISONCULTURELLEDATH.BE



068 68 19 40



# NOUVEAUTÉS DES LE 26.03

**MERCREDI DU CINÉMA**

BEST PICTURE  
BEST INTERNATIONAL FEATURE FILM  
BEST ACTRESS

## I'm Still Here

Je suis toujours là

Walter Salles  
Fernanda Torres  
Selton Mello  
Fernanda Montenegro



De Walter **SALLES**  
BR | 2h15

**DRAME**

12



## LE COMBAT D'UNE FEMME FACE À LA DICTATURE BRÉSILIENNE

Rio, 1971, sous la dictature militaire. La grande maison des Paiva, près de la plage, est un havre de vie, de paroles partagées, de jeux, de rencontres. Jusqu'au jour où des hommes du régime viennent arrêter Rubens, le père de famille, qui disparaît sans laisser de traces. Sa femme Eunice et ses cinq enfants mèneront alors un combat acharné pour la recherche de la vérité...

**Au Mercredi du Cinéma, profitez de la présentation de notre animatrice pour en savoir plus sur le film.**



ME.26.03 : 20H

VE.28.03 : 17H

MA.01.04 : 15H

VE.04.04 : 14H30

**ÉVÈNEMENT**

GIORGIO HODIC  
OLIVIER MASSART  
ROMANUS MCRSE  
LOUIS MACALUSO

## DEMAIN SI TOUT VA BIEN



UN FILM DE IVAN GOLDSCHMIDT

De Ivan **GOLDSCHMIDT**  
BE | 1h35

**COMÉDIE**

## AVANT-PREMIÈRE EN PRÉSENCE DU RÉALISATEUR

L'ambulance se gare devant la maison de Gio. La mission : le transporter à Bruxelles en compagnie de sa fille Cindy pour une greffe du cœur. Jusque-là, tout semble sous contrôle. Mais, quand Bruno l'ambancier et son improbable collègue Aline les invitent à prendre la route, le transfert connaît une tournure imprévue : alors que les portes claquent, que les langues se délient et les rebondissements s'enchaînent, le voyage réserve, aux uns et aux autres, quelques «petites» surprises...



JE.27.03 : 20H



De Marc **WEBB**  
USA | 1h49

**FAMILIAL**

9



## LE GRAND CLASSIQUE DISNEY RÉINVENTÉ EN COMÉDIE MUSICALE ENCHANTERESSE

*Blanche-Neige* des studios Disney est une nouvelle version du classique de 1937 en prises de vues réelles. Cette aventure magique retourne aux sources du conte intemporel avec les adorables Timide, Prof, Simplet, Grincheux, Joyeux, Dormeur et Atchoum.



ME.26.03 : 15H

SA.29.03 : 15H30

DI.30.03 : 13H45

ME.02.04 : 17H

SA.05.04 : 13H30

DI.06.04 : 15H30



**COMÉDIE** 12

**UN OUVRIER FACE À UN HÉRITAGE QUI POURRAIT TOUT CHANGER**

Ouvrier dans une imprimerie, Patrick est un vétéran de la lutte contre le patronat. Mais Patrick vient d'hériter de cent millions... Pour tout le monde c'est l'occasion inespérée de changer de vie. Tout le monde... sauf Patrick, désormais syndicaliste multimillionnaire, mais qui n'a aucune intention de bouleverser son quotidien, et encore moins de renoncer à ses idéaux...

**VF** ME.26.03 : 17H30 | VE.04.04 : 20H  
 SA.29.03 : 20H | MA.08.04 : 15H30  
 DI.30.03 : 18H



**DRAME** 12

**UN THRILLER GLAÇANT QUI DÉCORTIQUE LE PHÉNOMÈNE DE MANIPULATION AMOUREUSE**

Après quinze ans de mariage, l'arrivée d'Anaëlle, l'amour de jeunesse de Julien, plonge Marie dans une spirale de jalousie. Fragilisée, elle entame une liaison avec Thomas, son supérieur, qui se révèle manipulateur et dangereux.

**VF** VE.28.03 : 20H | LU.31.03 : 15H  
 SA.29.03 : 17H45 | MA.08.04 : 20H

**NOUVEAUTÉS DES LE 02.04**



**DRAME** 12

**UN THRILLER POLITIQUE HALETANT AU CŒUR DU CHAOS IRIEN**

Iman vient d'être promu juge d'instruction au tribunal révolutionnaire de Téhéran quand un immense mouvement de protestations populaires commence à secouer le pays. Dépassé par l'ampleur des événements, il se confronte à l'absurdité d'un système et à ses injustices mais décide de s'y conformer. À la maison, ses deux filles, Rezvan et Sana, étudiantes, soutiennent le mouvement avec virulence, tandis que sa femme, Najmeh, tente de ménager les deux camps.

**Vd** ME.02.04 : 20H | LU.07.04 : 14H30  
 JE.03.04 : 16H30



## DRAME, HISTORIQUE



### L'ESPOIR ET L'AMOUR FACE À L'OMBRE DE LA GESTAPO

Berlin, 1942. Hilde rejoint le groupe de résistance « Die Rote Kapelle ». Elle y rencontre Hans et, malgré le danger permanent qui pèse sur sa vie, est intensément heureuse pendant un été. Lorsque la Gestapo arrête des membres du groupe à l'automne, Hilde, enceinte, en fait partie. En prison, elle se révèle être une femme plus forte qu'elle n'aurait jamais pu l'imaginer et parvient à garder vivant le souvenir de son bien-aimé.



JE.03.04 : 20H

VE.04.04 : 17H30



## COMÉDIE DRAMATIQUE



### UN HOMMAGE À L'AMOUR MATERNEL

En 1963, Esther donne naissance à Roland, atteint d'un pied-bot. Contre l'avis de tous, elle promet qu'il marchera et aura une vie fabuleuse. Portée par un amour inébranlable, elle se battra sans relâche pour tenir cette promesse, dans un récit émouvant et inspiré d'une histoire vraie.



SA.05.04 : 20H

DI.06.04 : 17H45

LU.07.04 : 17H45



## COMÉDIE MUSICALE



### ENTRE TRADITIONS ET PASSIONS, UNE QUÊTE D'IDENTITÉ EN CUISINE

Yvonne Nguyen, jeune femme d'origine vietnamienne, rêve d'une carrière dans la comédie musicale au grand dam de sa mère qui préférerait la voir reprendre son restaurant en banlieue. L'intimité de la cuisine, entre plats familiaux et recettes traditionnelles, leur permettra-t-elle enfin de communiquer, se comprendre et s'accepter ?



JE.03.04 : 14H30

LU.07.04 : 20H

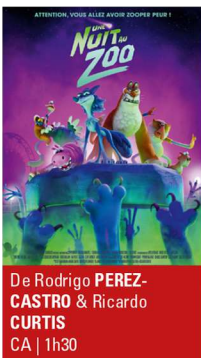

## ANIMATION



### UNE MÉTÉORITE, DES ANIMAUX MUTANTS ET UNE MISSION DE SURVIE COMPLÈTEMENT FOLLE !

Une nuit, une météorite s'écrase sur le zoo de Colepepper, libérant un virus qui transforme les animaux en zombies mutants. Gracie, une jeune louve excentrique, s'associe avec Dan, un puma bourru et redoutable, pour trouver un moyen de retourner à sa meute. Alors que tout le zoo va être contaminé, ils doivent élaborer un plan pour que les animaux redeviennent eux-mêmes.



ME.02.04 : 15H

SA.05.04 : 15H45

DI.06.04 : 13H30

# TOUJOURS A L'AFFICHE



## LA COCINA



Entre espoirs et désillusions, la cuisine du rêve américain se consume

JE.27.03 : 17H

**V0** | 1h48



## LE SECRET DE KHEOPS



Une chasse au trésor archéologique à travers Paris

DI.30.03 : 20H  
LU.31.03 : 17H15  
SA.05.04 : 17H45

**VF** | 1h38



## A BICYCLETTE !



Un road movie plein de générosité et d'humour

VE.28.03 : 15H  
DI.30.03 : 16H  
DI.06.04 : 20H

**VF** | 1h29



## ON IRA



Une comédie touchante sur la fin de vie

SA.29.03 : 13H30

**VF** | 1h37



## LE DERNIER SOUFFLE



Une réflexion sensible et humaine sur la fin de vie

JE.27.03 : 15H  
MA.01.04 : 17H45  
MA.08.04 : 17H45

**VF** | 1h40



## MERCXX



Un documentaire sur l'ascension fulgurante de la légende du cyclisme

MA.01.04 : 20H

**VF** | 1h23

DU 26.03 AU 01.04

|  | ME.26 | JE.27 | VE.28 | SA.29 | DI.30 | LU.31 | MA.01 |
|--|-------|-------|-------|-------|-------|-------|-------|
| <b>100 millions</b><br><small>NOUVEAU</small> 1h37                                       | 17h30 |       |       | 20h   | 18h   |       |       |
| <b>A bicyclette</b><br>1h29  |       |       | 15h   |       | 16h   |       |       |
| <b>Blanche Neige</b><br><small>NOUVEAU</small> 1h49                                      | 15h   |       |       | 15h30 | 13h45 |       |       |
| <b>Demain si tout va bien</b><br><small>NOUVEAU</small> 1h35* EN PRÉSENCE DU RÉALISATEUR |       | * 20h |       |       |       |       |       |
| <b>Dis-moi juste que tu m'aimes</b><br><small>NOUVEAU</small> 1h51                       |       |       | 20h   | 17h45 |       | 15h   |       |
| <b>Je suis toujours là</b><br><small>NOUVEAU</small> 2h15                                | 20h   |       | 17h   |       |       |       | 15h   |
| <b>Exploration du Monde</b>  |       |       |       |       |       | 20h   |       |
| <b>La Cocina</b><br>2h20   |       | 17h   |       |       |       |       |       |
| <b>Le dernier souffle</b><br>1h40  |       | 15h   |       |       |       |       | 17h45 |
| <b>Le secret de Khéops</b><br>1h38   |       |       |       |       | 20h   | 17h15 |       |
| <b>Merckx</b><br>1h23  |       |       |       |       |       |       | 20h   |
| <b>On ira</b><br>1h37  |       |       |       | 13h30 |       |       |       |

■ Version originale sous-titré français
 ■ Version française

RETROUVEZ-NOUS POUR LES MERCREDIS DU CINEMA

Découvrez un film d'art & essai présenté par notre animateur cinéma

DU 02.04 AU 08.04

|  | ME.02 | JE.03 | VE.04 | SA.05 | DI.06 | LU.07 | MA.08 |
|--|-------|-------|-------|-------|-------|-------|-------|
| <b>100 millions</b><br><small>NOUVEAU</small> 1h37                   |       |       | 20h   |       |       |       | 15h30 |
| <b>A bicyclette</b><br>1h29  |       |       |       |       | 20h   |       |       |
| <b>Berlin été 42</b><br><small>NOUVEAU</small> 02h04                 |       | 20h   | 17h30 |       |       |       |       |
| <b>Blanche Neige</b><br>1h49   | 17h   |       |       | 13h30 | 15h30 |       |       |
| <b>Dans la cuisine des Nguyen</b><br><small>NOUVEAU</small> 1h39     |       | 14h30 |       |       |       | 20h   |       |
| <b>Dis-moi juste que tu m'aimes</b><br>1h51                          |       |       |       |       |       |       | 20h   |
| <b>Je suis toujours là</b><br>2h15                                   |       |       | 14h30 |       |       |       |       |
| <b>Le dernier souffle</b><br>1h40                                    |       |       |       |       |       |       | 17h45 |
| <b>Le secret de Khéops</b><br>1h18                                   |       |       |       | 17h45 |       |       |       |
| <b>Les Graines du figuier sauvage</b><br><small>NOUVEAU</small> 2h48 | 20h   | 16h30 |       |       |       |       | 14h30 |
| <b>Ma mère, Dieu et Sylvie Vartan</b><br><small>NOUVEAU</small> 1h28 |       |       |       | 20h   | 17h45 | 17h45 |       |
| <b>Une nuit au zoo</b><br><small>NOUVEAU</small> 1h31                | 15h   |       |       | 15h45 | 13h30 |       |       |

■ Version originale sous-titré français ■ Version française

RETROUVEZ-NOUS POUR LES MERCREDIS DU CINEMA

Découvrez un film d'art & essai présenté par notre animateur cinéma

# PROCHAINEMENT

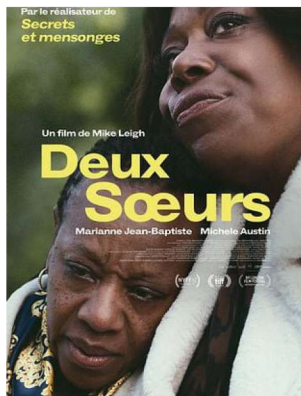

## L'ÉCRAN



**OUVERT 7J/7**

**ABONNEZ-VOUS**

**TARIFS**

Site du Château Burbant  
Rue du Gouvernement, sn - 7800 Ath  
068 68 19 40 - [cinema@mcath.be](mailto:cinema@mcath.be) - [maisonculturelledath.be](http://maisonculturelledath.be)

À notre newsletter hebdomadaire pour recevoir le programme :  
[cinema@mcath.be](mailto:cinema@mcath.be)

 [cinemalecran.ath](https://www.facebook.com/cinemalecran.ath)  [Maison Culturelle d'Ath](https://www.instagram.com/Maison_Culturelle_d'Ath)

7€ séance | 60€ abonnement 10 séances | 1,25€ Article 27  
6€ pour les -26 ans | Tickets Suspendus | groupe