

L'ECRAN

— CINEMA —

ME.24.04
AU
MA.07.05



MAISONCULTURELLEDATH.BE



068 68 19 99



NOUVEAUTES DES LE 24.04

MERCREDI
DU CINEMA



De Sam **TAYLOR-JOHNSON**

Avec Marisa **ABELA**, Jack **O'CONNELL**, Eddie **MARSAN**

FR - GB - USA | 2h02

BIOPIC 12   

ME.24.04 : 20H SA.04.05 : 17H45

JE.25.04 : 17H30 LU.06.05 : 20H

DI.28.04 : 20H

VS

RETOUR SUR LA VIE ET LA MUSIQUE D'AMY WINEHOUSE

Back to Black retrace la vie et la musique d'Amy Winehouse, décédée en 2011 à l'âge de 27 ans, à travers la création de l'un des albums les plus iconiques de notre temps, inspiré par son histoire d'amour passionnée et tourmentée avec Blake Fielder-Civil.

Au Mercredi du Cinéma, profitez de la présentation de notre animateur pour en savoir plus sur le film.



De Jes **CAPOBIANCO**, Pierre-Luc **GRANJON**

Avec les voix de André **DUSSELLIER**, Marion **COTILLARD**,

Juliette **ARMANET**

US - E - FR | 1h30

ANIMATION 6  

ME.24.04 : 15H ME.01.05 : 17H30

SA.27.04 : 13H30 SA.04.05 : 13H30

DI.28.04 : 15H30 DI.05.05 : 15H30

VF

UNE ANIMATION SUR LE GÉNIE LÉONARD DE VINCI

Cette animation réalisée en stop-motion raconte l'histoire de Léonard de Vinci centrée sur son séjour en France vers 1516. Venue des grandes cités italiennes, la Renaissance bat son plein. Le grand génie a quitté Rome pour rejoindre la cour de France, où il est devenu «Premier peintre, ingénieur et architecte» du roi François 1er. Désormais installé au Château du Clos Lucé à Amboise, le maître italien peut à présent expérimenter librement, poursuivre ses recherches et inventer un monde moderne.

DES LE **01.05**



ROMANCE 12  

VF ME.01.05 : 20H
JE.02.05 : 17H30
DI.05.05 : 17H30

ROMANCE DANS L'UNIVERS DU TENNIS AVEC ZENDAYA

Durant leurs études, Patrick et Art, tombent amoureux de Tashi qui deviendra un prodige du tennis. À la fois amis, amants et rivaux, ils voient tous les trois leurs chemins se croiser des années plus tard lors d'un match entre les deux prétendants. Leur passé et leur présent s'entrechoquent et des tensions jusque-là inavouées refont surface.



COMÉDIE  

VF VE.03.05 : 20H
SA.04.05 : 15H30
LU.06.05 : 17H30

ANDRÉ DUSSOLLIER ET SABINE AZÉMA FORMENT À NOUVEAU UN COUPLE PERTURBÉ

Après 50 ans de mariage, François Marsault, général à la retraite, est encore fou amoureux d'Annie, sa femme. Lorsqu'il découvre qu'elle l'a trompé 40 ans plus tôt, son sang ne fait qu'un tour. Afin de laver son honneur, une seule solution : la quitter et partir manu militari retrouver Boris, l'ancien amant, pour lui casser la figure. Mais à son âge, l'affaire n'est pas si simple...

TOUJOURS A L'AFFICHE



12

FR-IT | 1h39

VE.26.04 : 15H

JE.02.05 : 15H

MARIA MONTESSORI

La face cachée de
Maria Montessori



12

BE-FR | 1h22

MA.30.04 : 17H30

JE.02.05 : 20H

MA.07.05 : 20H

**IL PLEUT DANS LA
MAISON**

Deux adolescents
obligés de devenir
adultes plus tôt que
prévu

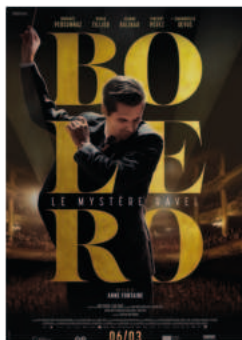

12

FR-BE | 2h

JE.25.04 : 15H

MA.30.04 : 20H

MA.07.05 : 17H30

BOLÉRO

Les secrets de la
naissance du Boléro
de Maurice Ravel



12

IT | 2h12

VE.26.04 : 20H

LU.29.04 : 15H

VE.03.05 : 15H

**SCANDALEUSEMENT
VÔTRE**

Une comédie
britannique revisitée
de manière absurde



16

USA | 1h24

VE.26.04 : 17H30

LU.06.05 : 15H

DRIVE-AWAY DOLLS

Un road trip à
Tallahassee dont le
chemin est déroutant



6

FR | 1h25

SA.27.04 : 15H30

LU.29.04 : 13H

**DUCOBU PASSE AU
VERT !**

Le cinquième film de la
saga de l'élève Ducobu



12  

US-CA | 2h46

 VF

SA.27.04 : 17H15

DUNE : PART TWO

La suite évènement de la saga *Dune*

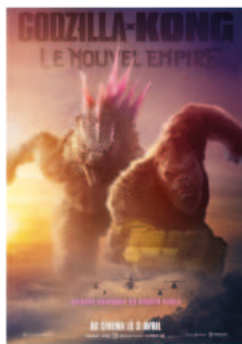

12  

USA | 1h24

 VF

SA.27.04 : 20H30

LU.29.04 : 17H30

VE.03.05 : 17H30

DI.05.05 : 20H

GOZILLA X KONG

Retour sur l'origine de Godzilla et de Kong et sur les mystères de Skull Island



6  

USA | 1h34

 VF

ME.24.04 : 17H30

DI.28.04 : 13H30

MA. 30.04 : 13H

ME.01.05 : 13H

VE.03.05 : 13H

DI.05.05 : 13H30

KUNG FU PANDA 4

Kung Fu Panda de retour pour une quatrième aventure



12 

FR | 2h04

 VF

MA.30.04 : 15H

LA PROMESSE VERTE

Un drame sur les puissants lobbies industriels responsables de la déforestation



AL 1005

FR | 1h43

 VF

LU.29.04 : 20H

NOUS, LES LEROY

Un voyage mouvementé pour sauver un manège



12   

USA | 1h56

 VF

JE.25.04 : 20H

DI.28.04 : 17H30

ME.01.05 : 15H

SA.04.05 : 20H30

MA.07.05 : 15H

S.O.S FANTÔMES

Le cinquième volet de la saga S.O.S Fantômes

HORAIRES DU 24.04 AU 30.04

	VF	VF	VF	VF	VF	VF	VF	VF	VF	VF	VF	VF	VF	VF	VF	VF	VF
ME.24	15:00	17:30	20:00	15:00	20:00	15:00	20:00	15:00	17:30	20:00	15:00	17:30	20:00	15:00	17:30	20:00	15:00
JE.25																	
VE.26																	
SA.27	13:30																
DI.28	15:30	13:30	20:00														
LU.29																	
MA.30				20:00	17:30	15:00	17:30	20:00	15:00	13:00	15:30	17:15	20:30	17:30	20:00	15:00	17:30

CHAQUE MERCREDI A 20H, RETROUVEZ-NOUS POUR LES MERCREDIS DU CINEMA

Une occasion de découvrir un film d'art & essai présenté par notre animateur cinéma

HORAIRES DU 01.05 AU 07.05

	W	W	W	W	W	W	W	W	W	W	W	W	W	W	W	W	W
ME.01	13:00		17:30	20:00	15:00												17:30
JE.02			13:00	17:30													15:00
VE.03	13:00				15:00												
SA.04			13:30														
DI.05	13:30		15:30	17:30													
LU.06			13:00														
MA.07			13:00														

CHAQUE MERCREDI A 20H, RETROUVEZ-NOUS POUR LES MERCREDIS DU CINEMA
 Une occasion de découvrir un film d'art & essai présenté par notre animateur cinéma

PROCHAINEMENT



INFOS PRATIQUES



Dans la cour du Château Burbant
Rue du Gouvernement, sn - 7800 Ath
068 68 19 40 - cinema@mcath.be - cinemalecran.be

ABONNEZ-VOUS

À notre newsletter hebdomadaire pour recevoir le programme : cinema@mcath.be

 / [cinemalecran.ath](https://www.facebook.com/cinemalecran.ath)

TARIFS

7€ séance | 60€ abonnement 10 séances | 1,25€ Article 27
6€ pour les -26 ans