FESTIVAL

du film d'animation

LU.26 FEV
AU
DI.10 MARS

PIXATE

MAISONCULTURELLEDATH.BE

MCA th maison culturelle

068 68 19 99

LEÇON DE CINÉMA

LU.26.02 : 14H

GRATUIT

Pour commencer la semaine, les enfants comme les adultes sont invités à **La Leçon de cinéma**. L'occasion de poser toutes les questions au **réalisateur présent** qui fera découvrir son univers.
Un moment d'échange et de rencontre à ne pas manquer !

De Kajsa Næss
NO-BE, 1h30

LU.26.02 : 16H
VE.01.03 : 14H
DI.03.03 : 14H
VE.08.03 : 14H

À travers les yeux de Titina, la star à quatre pattes, découvrez une histoire véridique de triomphe et de défaite. Celle d'Umberto Nobile, ingénieur aéronautique italien et concepteur de dirigeables, et du célébrissime explorateur norvégien Roald Amundsen, partis à la conquête du pôle Nord.

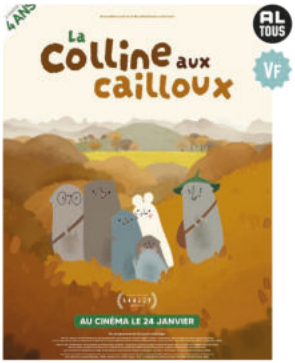

De Marjolaine Perreten, Célia Tisserant, Arnaud Demuynck, Rémi Durin
FR-BE, 52'

MA.27.02 : 14H
JE.29.02 : 14H
DI.03.03 : 11H

Ne manquez pas ce programme de trois courts-métrages à voir avec les tout-petits, dès 4 ans !
Trois films sur l'identité, l'exil et l'accueil. Toutes ces histoires se déroulent dans une forêt, aux couleurs douces et poétiques, où les personnages sont des oiseaux, des écureuils et des musaraignes. Avec sensibilité, parfois même avec humour, les auteurs parlent du vivre-ensemble et de la nécessaire générosité dont nous devons faire preuve face à nos différences.

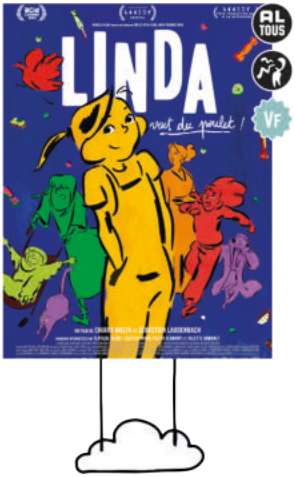

De Chiara Malta & Sébastien Laudenbach
FR, 1h16

MA.27.02 : 16H
ME.05.03 : 16H

SA.09.03 : 14H

Cristal du long-métrage au Festival international du film d'animation d'Annecy 2023

Non, ce n'est pas Linda qui a pris la bague de sa mère Paulette ! Cette punition est parfaitement injuste ! Et maintenant Paulette ferait tout pour se faire pardonner, même un poulet aux poivrons, elle qui ne sait pas cuisiner. Une course-poursuite rocambolesque, remplie de personnages drôles et attachants.

MERCREDIS DU CINEMA

Une occasion de découvrir un film d'art & essai, présenté par notre animateur cinéma

De Pierre Földes
FR-LU-CA-NL, 1h45

ME.28.02 : 20H

Un chat perdu, une grenouille géante volubile et un tsunami aident un attaché commercial sans ambition, sa femme frustrée et un comptable schizophrène à sauver Tokyo d'un tremblement de terre, et à redonner un sens à leurs vies.

S'inspirant d'Haruki Murakami, Pierre Foldes enchevêtre 6 nouvelles de l'auteur de manière à leur donner un nouveau sens philosophique et existentiel. Une pépite du cinéma d'animation !

D'Inna Sahakyan
AM-DE-LT, 1h36

ME.06.03 : 20H

Par la magie de l'animation, l'odyssée d'une rescapée du génocide des Arméniens au formidable instinct de survie, qui joua son propre rôle à Hollywood en 1918.
Aurora Mardiganian, survivante du génocide, devient une vedette du cinéma muet. Après avoir perdu sa famille, échappé à l'esclavage et enduré la cupidité hollywoodienne, Aurora voyage loin pour parler au monde du génocide arménien.

De Keiichi Hara
JP, 1h56

ME.28.02 : 16H | **MA.05.03** : 13H45
SA.02.03 : 13H45 | **JE.07.03** : 13H45

Un beau jour, le miroir dans la chambre de Kokoro se met à scintiller. À peine la jeune fille l'a-t-elle effleuré qu'elle se retrouve dans un formidable château digne d'un conte de fées. Là, une mystérieuse fillette affublée d'un masque de loup lui soumet un défi. Elle a un an pour l'accomplir et ainsi réaliser un souhait. Seulement Kokoro n'est pas seule : six autres adolescents ont le même objectif qu'elle.

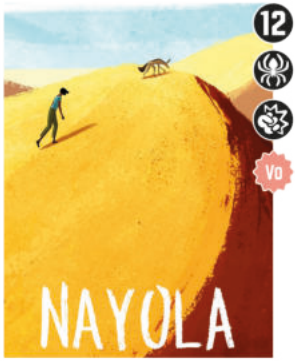

De José Miguel Ribeiro
PT-NL-BE-FR, 1h30

JE.29.02 : 16H
ME.06.03 : 16H

Angola. Trois générations de femmes dans une guerre civile qui dure depuis 25 ans : Lelena, la grand-mère, Nayola, la fille, et Yara, la petite-fille. Le passé et le présent s'entrecroisent. Nayola part à la recherche de son mari, qui a disparu au pire moment de la guerre. Des décennies plus tard, le pays est enfin en paix mais Nayola n'est pas revenue.

De Sepideh Farsi
FR-DE-LU-BE, 1h41

LU.04.03 : 16H | **DI.10.03** : 14H
JE.07.03 : 16H

1980, dans le sud de l'Iran. Les habitants d'Abadan résistent au siège des Irakiens. Omid, 14 ans, a décidé de rester sur place chez son grand-père, en attendant le retour de son grand frère du front. Mais comment résister en temps de guerre sans prendre les armes ? Omid découvre alors un bateau abandonné dans le port d'Abadan. Aurait-il enfin trouvé le moyen de sauver ceux qu'il aime ?

De Matthieu Auvray
FR, 1h01

ME.06.03 : 14H
DI.10.03 : 11H

Deux séances en avant-première !

Voici le retour de Non-non, l'ornithorynque aux idées super chouettes, et de ses copains Magaïveur, Bio, Zoubi, Grouillette et Grocroc. Les idées de Non-non ont des conséquences surprenantes. Dans l'espace ou réduits à la taille d'une fourmi, les amis vont d'aventure en aventure. Amitié, idées folles, blagues et péripéties en tout genre pour les petits spectateurs, dès 3 ans.

STAGES

RÉALISATION FILMS D'ANIMATION

Les stages Ruée vers l'Art (Centre d'Expression et de Créativité de la MCA), c'est une semaine unique pour se mettre dans la peau d'un réalisateur.

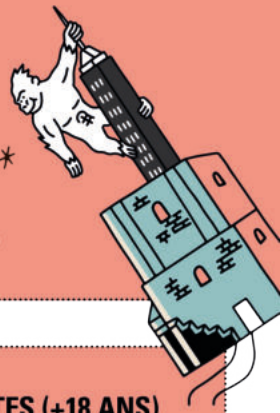

Du 26.02 au 01.03 ET Du 04.03 au 08.03

10 A 12 ANS & 13 A 15 ANS

De 9h à 16h **75€**

Les jeunes produiront ensemble un court métrage. Ils adapteront une histoire, créeront les personnages, les décors du film et utiliseront la technique du Stop Motion (tournage image par image) pour la prise de vue de scènes.

16 A 18 ANS

De 10h30 à 16h30 **75€**

Depuis les premières étapes de fabrication jusqu'au montage final, du *Stop Motion* à la création de l'univers du film, les participants utiliseront des logiciels spécifiques pour produire un court métrage commun.

ADULTES (+18 ANS)

Le groupe collabore pour créer un film d'animation, explorant des techniques d'animation traditionnelle ainsi que l'utilisation de logiciels spécialisés. Les participants auront l'opportunité de s'initier aux étapes du processus de création.

Du 26.02 au 01.03
De 10h30 à 16h30 **75€**

Du 04.03 au 08.03
De 09h à 12h **10€**

En partenariat avec les Toc Toc Z'ateliers

Du 04.03 au 08.03

10 A 15 ANS

De 9h à 16h **75€**

Tout bon film a sa bande originale... Sans cela, difficile de transmettre des émotions aux spectateurs. Durant ce stage, les jeunes vont composer ensemble la musique, fabriquer les bruitages, enregistrer les voix et construire l'environnement sonore des deux courts métrages réalisés durant la semaine de stage.

SÉANCE DE CLÔTURE

DI.17.03 : 10H30

GRATUIT

Une matinée pour découvrir en avant-première les films réalisés durant les stages, ainsi qu'une sélection de courts-métrages animés.

Les stagiaires de Ruée vers l'Art ont pu explorer la magie du cinéma d'animation. Inspirés par des livres d'illustration, ils ont créé leurs propres films, depuis la conception des décors jusqu'à la réalisation des personnages, le tournage des séquences, et même la composition de la bande son.
Découvrez donc leurs réalisations ! Ils vous emmèneront également dans l'univers des courts-métrages animés qu'ils auront soigneusement sélectionnés pour l'occasion.

HORAIRES

6€ sauf La Leçon de cinéma et la séance de clôture (gratuit)

	VF	VF	VF	VF	VF	VF	VO	VF	VF	VO
LU.26.02	14:00	16:00								
MA.27.02			14:00	16:00						
ME.28.02					16:00	20:00				
JE.29.02			14:00				16:00			
VE.01.03		14:00								
SA.02.03					13:45					
DI.03.03		14:00	11:00							
LU.04.03								16:00		
MA.05.03				16:00	13:45					
ME.06.03							16:00		14:00	20:00
JE.07.03					13:45			16:00		
VE.08.03		14:00								
SA.09.03				14:00						
DI.10.03								14:00	11:00	

INFOS & RÉSERVATIONS : 068 68 19 40 - MAISONCULTURELLEDATH.BE

CINÉMA L'ÉCRAN
Rue du Gouvernement
7800 Ath

CHÂTEAU BURBANT
Rue du Gouvernement
7800 Ath

Éditeur responsable : Magali Dereppe - ASBL Maison Culturelle d'Ath - Siège social : Rue de Brantignies, 4 - 7800 Ath (Région wallonne - Région francophone) - N° Entreprise : 0419600026 - RPM Tribunal de l'Entreprise du Hainaut - Division Tournai - mca@mcath.be - www.mcath.be - BE96 1262 0264 5905 - © Lou Lombardo